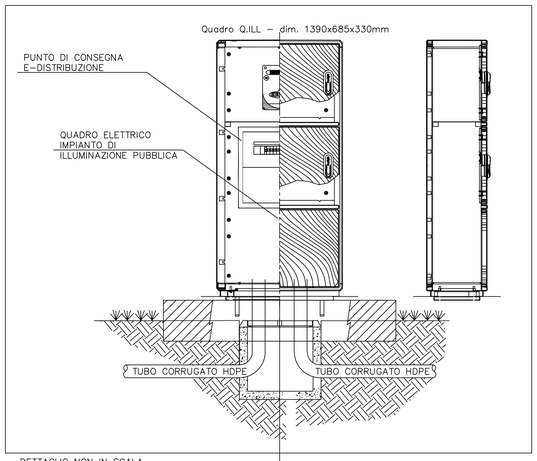

DETTAGLIO NON IN SCALA

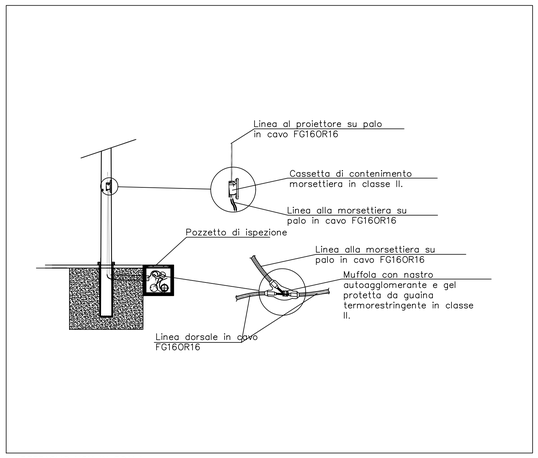

DETTAGLIO NON IN SCALA

LEGENDA

SIMBOLO	SIGNIFICATO
=QG	Armadio stradale in SMC (vetroresina)a 2 vani + zoccolo, con dimensioni 685x1390x330 mm, RAL 7035 certificato IMQ secondo norma CEI EN 62208, grado di protezione IP55 secondo CEI EN 60529, IK 10 secondo CEI EN 62262, predisposto per esecuzione di apparecchiature in classe II in conformità a CEI 64–8.Tutti gli armadi sono dotati di telaio di ancoraggio in acciaio per installazione su basamento in calcestruzzo. Struttura esterna totalmente integra per accostamento armadi in altezza, profondità e sviluppo orizzontale. Porta incernierata (cerniere non accessibili in acciaio inox) completa di chiusura azionabile con maniglia in resina termoplastica a scomparsa e serratura a cifratura unica Y21. Parete di fondo munita di borchie predisposte per inserimento di inserti filettati con prigioniero per fissaggio accessori M6x20. Predisposta per il montaggio di un gruppo di misura monofase. Ripartizione del volume complessivo e disposizione dei vani modificabile in opera secondo le necessità d'installazione. Telai per inserimento di componenti modulari, completi di guide DIN e pannelli frontali. Quadro predisposto per lo stazionamento di apparecchiature da pertinenza esclusiva dell'ente erogatore. Le aperture di ventilazione IP55 sono dotate di setto di chiusura inferiore con passacavi conici e guarnizione di tenuta.
	Linea elettrica in cavo FG16OR16 2x4 mm² per alimentazione corpi illuminanti.
	Pozzetto porta palo per palo metallico con sbraccio. Il palo metallico è completo di morsettiera di collegamento con fusibili e portella di protezione.
	Proiettore a LED per palo, 20 Led 400mA 25,6W WW730 3000K – cablato – 230V cl.II – 10kV No Fuse – lente 5303 – vetro piano – att. univ. 42/60, custom dimming per regolare l'effettiva illuminazione necessaria, tipo SCHREDER modello IZYLUM 1. CORPI ILLUMINANTI DA C2 A C11. Proiettore a LED per palo, 20 Led 800mA 51,7W WW730 3000K – cablato – 230V cl.II – 10kV No Fuse – lente 50010 – vetro piano – att. univ. 42/60, custom dimming per regolare l'effettiva illuminazione necessaria, tipo SCHREDER modello IZYLUM 1. CORPO ILLUMINANTE C1.

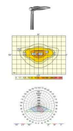

IZYLUM 1 lente 5303
dimensioni:
594x94x294mm
peso: 6kg

IZYLUM 1 lente 50010
dimensioni:
594x94x294mm
peso: 6kg

SCHEMA DI COLLEGAMENTO CORPI ILLUMINANTI

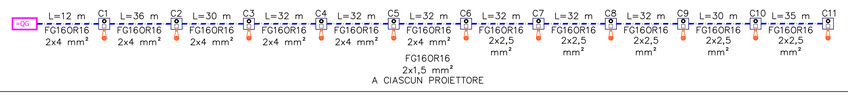

DETTAGLIO NON IN SCALA

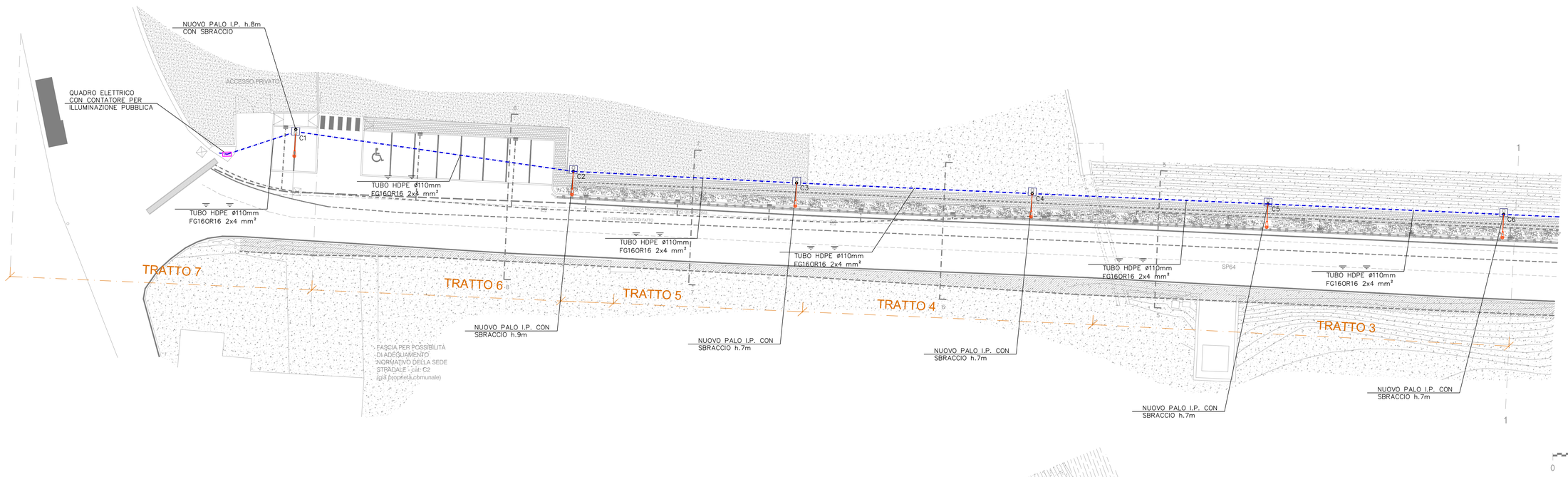

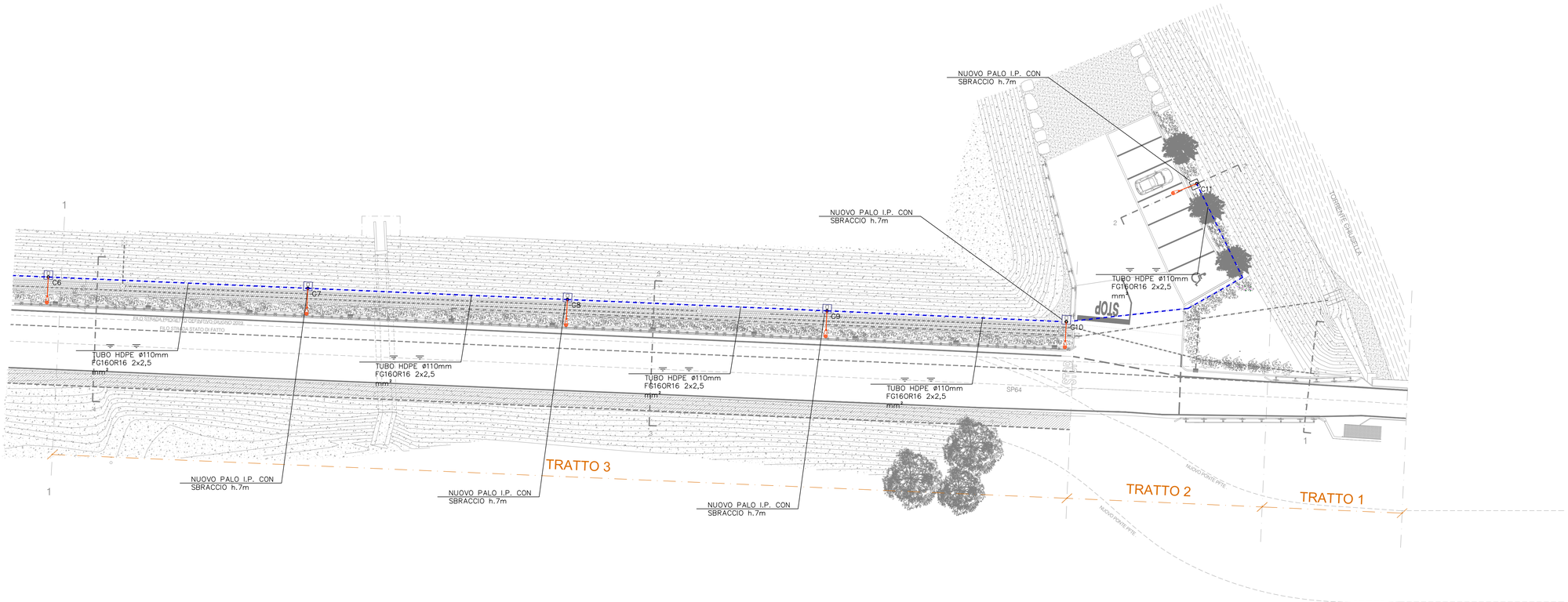

REGIONE PIEMONTE

TORINO METROPOLI

COMUNE DI VALCHIUSA
Città Metropolitana di Torino

Lavori di realizzazione di marciapiede in Loc. Trausella

Interventi per la salvaguardia, la valorizzazione e la promozione del territorio comunale, finanziato dal fondo per la valorizzazione e la promozione delle aree territoriali svantaggiate confinanti con le regioni a statuto speciale - Annualità 2021

PROGETTO ESECUTIVO

IMPIANTO DI ILLUMINAZIONE

C4

Planimetria impianto elettrico

Luglio 2025

PROGETTO:
arch. Danilo Marco
via Conte Francesetti 23, Loranzè (TO)
tel: 0125 538354 - 349 5351924
posta elettronica: danilo@danilomarco.it
PEC: danilogiuseppe.marco@archiworldpec.it