

PIANI DI INTERVENTO PER L'ATTUAZIONE DELLE STRATEGIE  
TERRITORIALI D'AREA OMOGENEA AREA TERRITORIALE OMOGENEA  
"CANAVESE" - SUB\_AMBITO "CHIESELLA"

UNIONE DI COMUNI MONTANI VALCHIESELLA

PROGETTO : LOTTO n. 8: ACUSTICA ASILO NIDO  
ATRIO E AULA INSEGNANTI

SCALA : 1 : 50

DATA : OTTOBRE 2025

PROGETTISTA : arch. PIER GIANNI BROGLIA  
via Provinciale 39/A - 10010 Quagluzzo (TO)  
Telefono 0125 76226  
email - piergiannibrogli@gmail.com

COLLABORATORI : arch. Monica GRAZIANO  
arch. Ivan BORGHESI  
ing. Maria URZIA



### LEGENDA

- PANNELLO FONOASSORBENTE A PARETE

Dimensioni:

- . nelle aule cm 120 x 120 sp. cm. 4
- . nell'ingresso /atrio cm 120 x 60 sp. cm. 4
- . nell'aula insegnanti cm 120 x 60 sp. cm. 4

Colore:

- . nelle aule dello stesso colore dei pavimenti
- . nell'ingresso /atrio dello stesso colore delle pareti
- . nell'aula insegnanti dello stesso colore delle pareti



- ISOLE FONOASSORBENTI SOSPESSE A SOFFITTO

Dimensioni:

- . quadrati cm 116 x 116
- . rotondi diametro cm 116

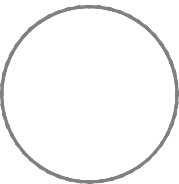

Colore:

- . nelle aule bianco
- . nell'ingresso /atrio colore bianco



- LAMPADE PER ILLUMINAZIONE AMBIENTI

### ATRIO INGRESSO

- n. 22 PANNELLI A PARETE cm 120 x 60 sp. cm 4  
(Colore BIANCO) per un tot. di mq. 15,84
- n. 11 ISOLE SOSPESSE A SOFFITTO "tonde" diametro cm 116  
(Colore BIANCO)
- n. 6 ISOLE SOSPESSE A SOFFITTO "quadrate" cm 116 x 116  
(Colore BIANCO)

### AULA INSEGNANTI

- n. 6 PANNELLI A PARETE cm 120 x 60 sp. cm 4  
(Colore BIANCO) per un tot. di mq. 4,32

## ASILO NIDO: ACUSTICA



SEZIONE D - D  
Scala 1:100

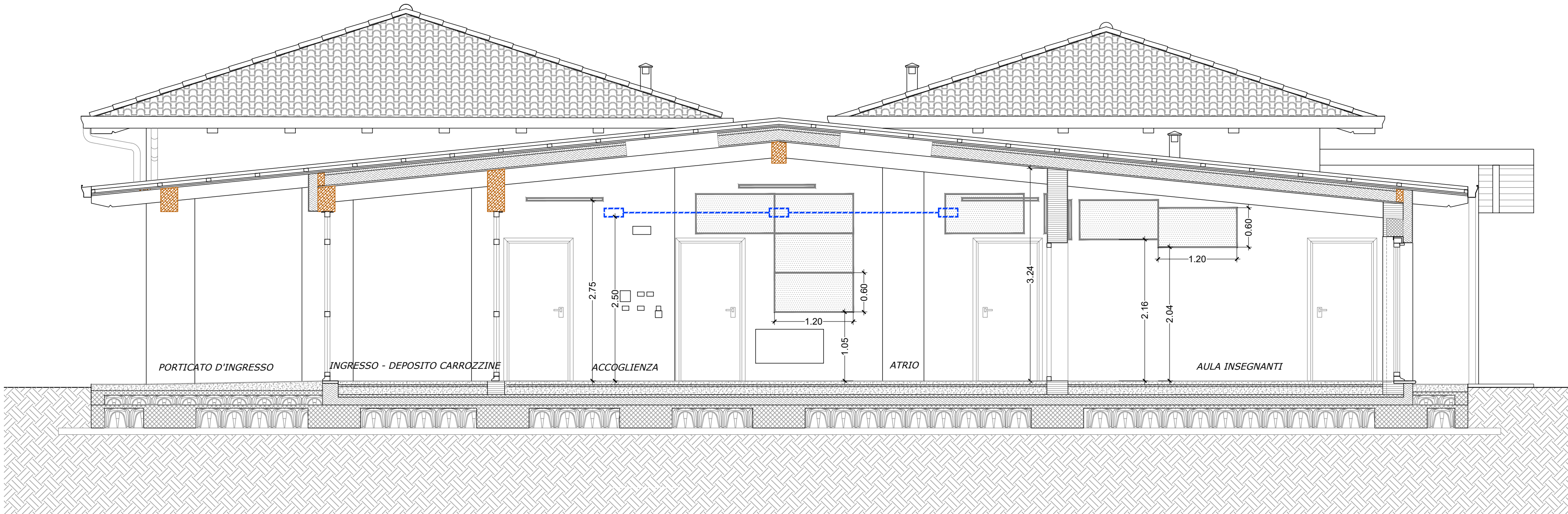

SEZIONE B - B  
Scala 1:100

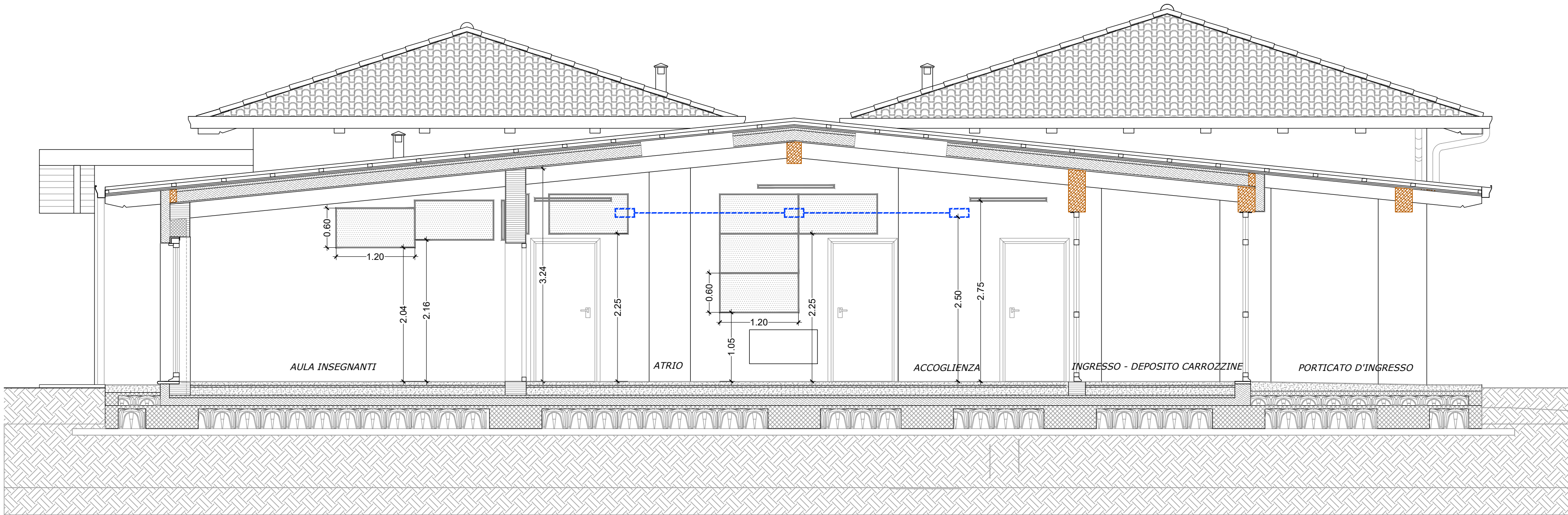

SEZIONE B' - B'  
Scala 1:100