

PIANI DI INTERVENTO PER L'ATTUAZIONE DELLE STRATEGIE
TERRITORIALI D'AREA OMOGENEA AREA TERRITORIALE OMOGENEA
"CANAVESE" - SUB_AMBITO "CHIUSELLA"

UNIONE DI COMUNI MONTANI VALCHIUSELLA

PROGETTO : LOTTO n. 8: ACUSTICA ASILO NIDO
AULA 3 (BLU) E AULA 4 (VERDE)

SCALA : 1 : 50

DATA : OTTOBRE 2025

PROGETTISTA : arch. PIER GIANNI BROGLIA
via Provinciale 39/A - 10010 Quagluzzo (TO)
Telefono 0125 76226
email - piergiannibrogia@gmail.com

COLLABORATORI : arch. Monica GRAZIANO
arch. Ivan BORGHESI
ing. Maria URZIA



Riproduzione vietata a norma di legge

ASILO NIDO: ACUSTICA

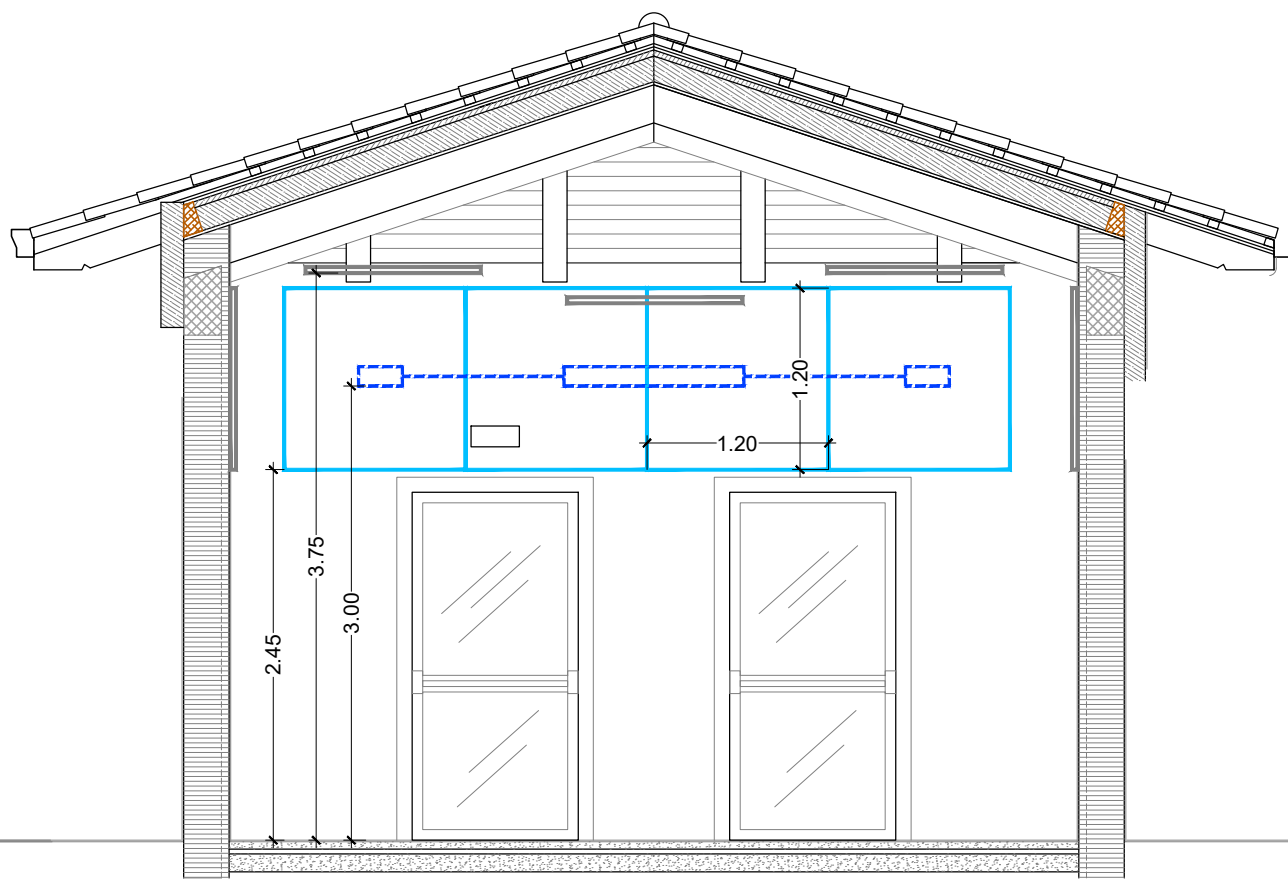
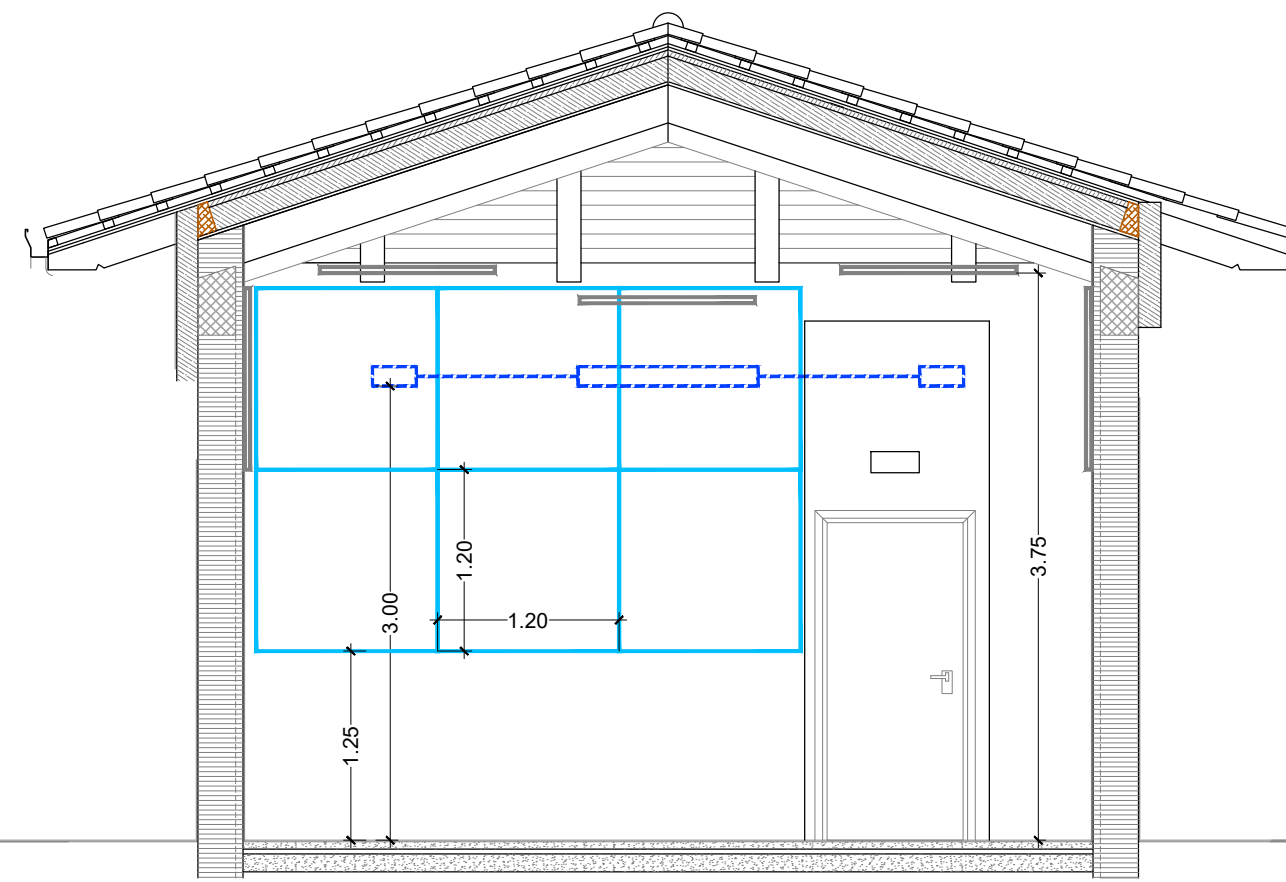
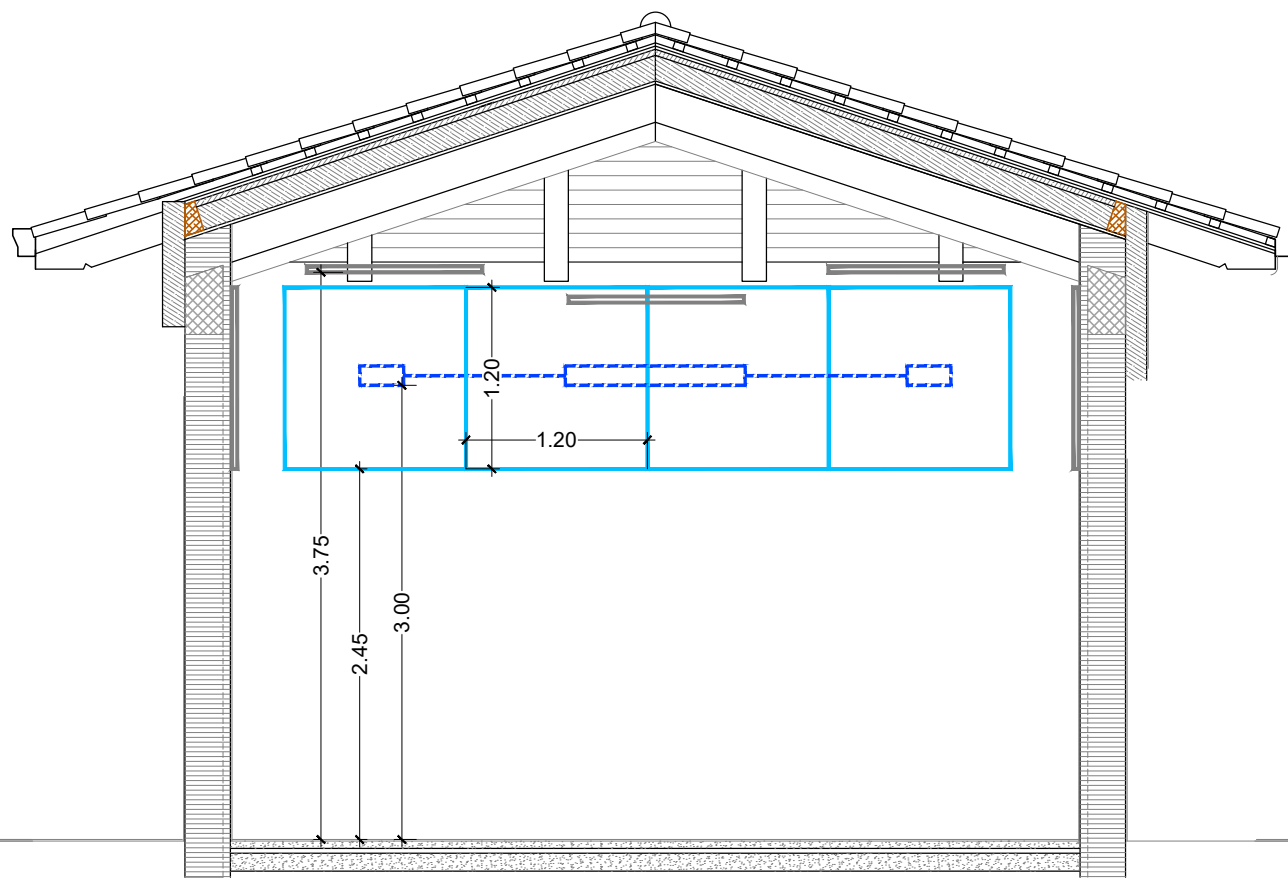
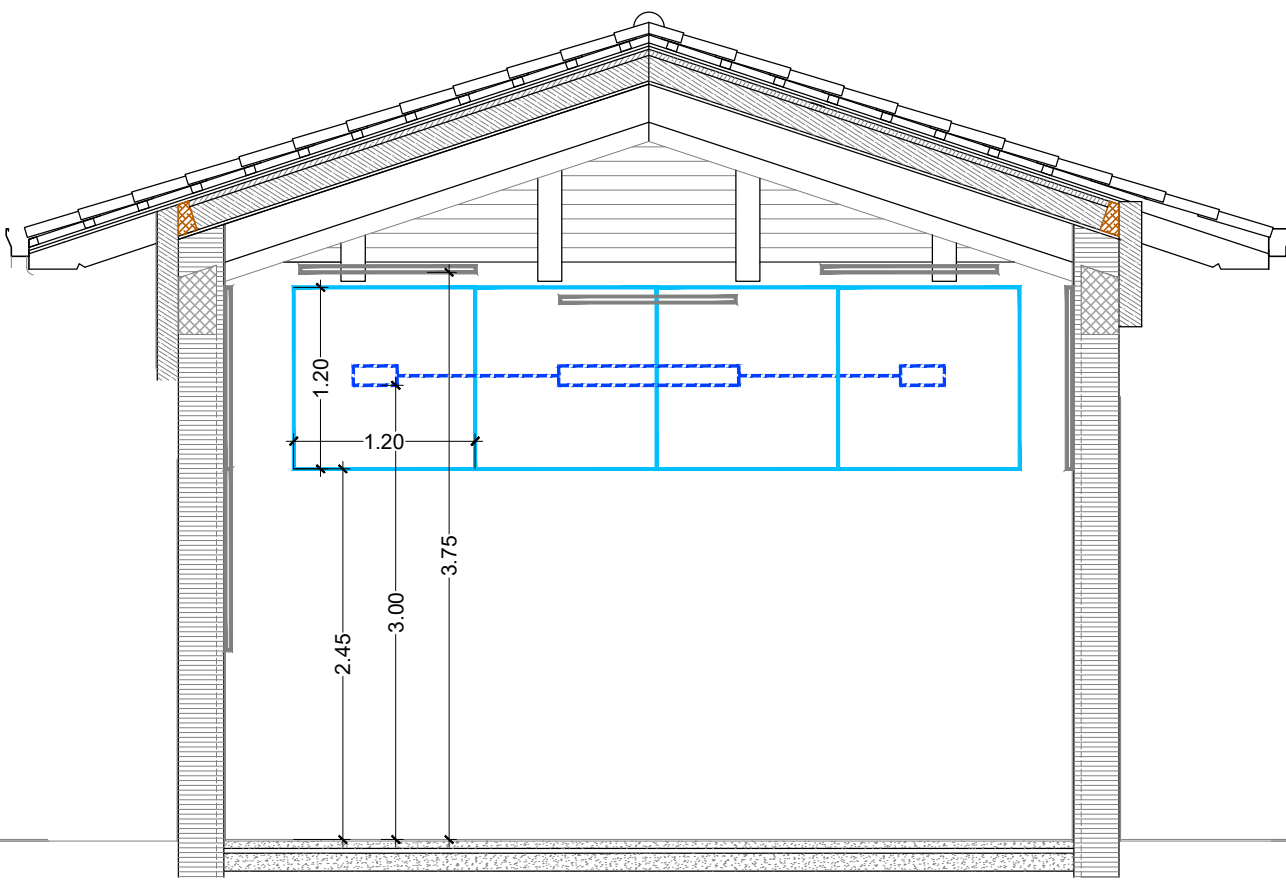

AULA 3 (BLU)

- n. 18 PANNELLI A PARETE cm 120 x 120 sp. cm 4 (Colore BLU) per un tot. di mq. 25,92
- n. 2 ISOLE SOSPESE A SOFFITTO "tonde" diametro cm 116 (Colore BIANCO)
- n. 4 ISOLE SOSPESE A SOFFITTO "quadrate" cm 116 x 116 (Colore BIANCO)

LEGENDA

- PANNELLO FONOASSORBENTE A PARETE

Dimensioni:

- . nelle aule cm 120 x 120 sp. cm. 4
- . nell'ingresso /atrio cm 120 x 60 sp. cm. 4
- . nell'aula insegnanti cm 120 x 60 sp. cm. 4

Colore:

- . nelle aule dello stesso colore dei pavimenti
- . nell'ingresso /atrio dello stesso colore delle pareti
- . nell'aula insegnanti dello stesso colore delle pareti



- ISOLE FONOASSORBENTI SOSPESE A SOFFITTO

Dimensioni:

- . quadrati cm 116 x 116
- . rotondi diametro cm 116

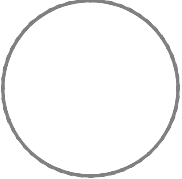

Colore:

- . nelle aule bianco
- . nell'ingresso /atrio colore bianco



- LAMPADE PER ILLUMINAZIONE AMBIENTI

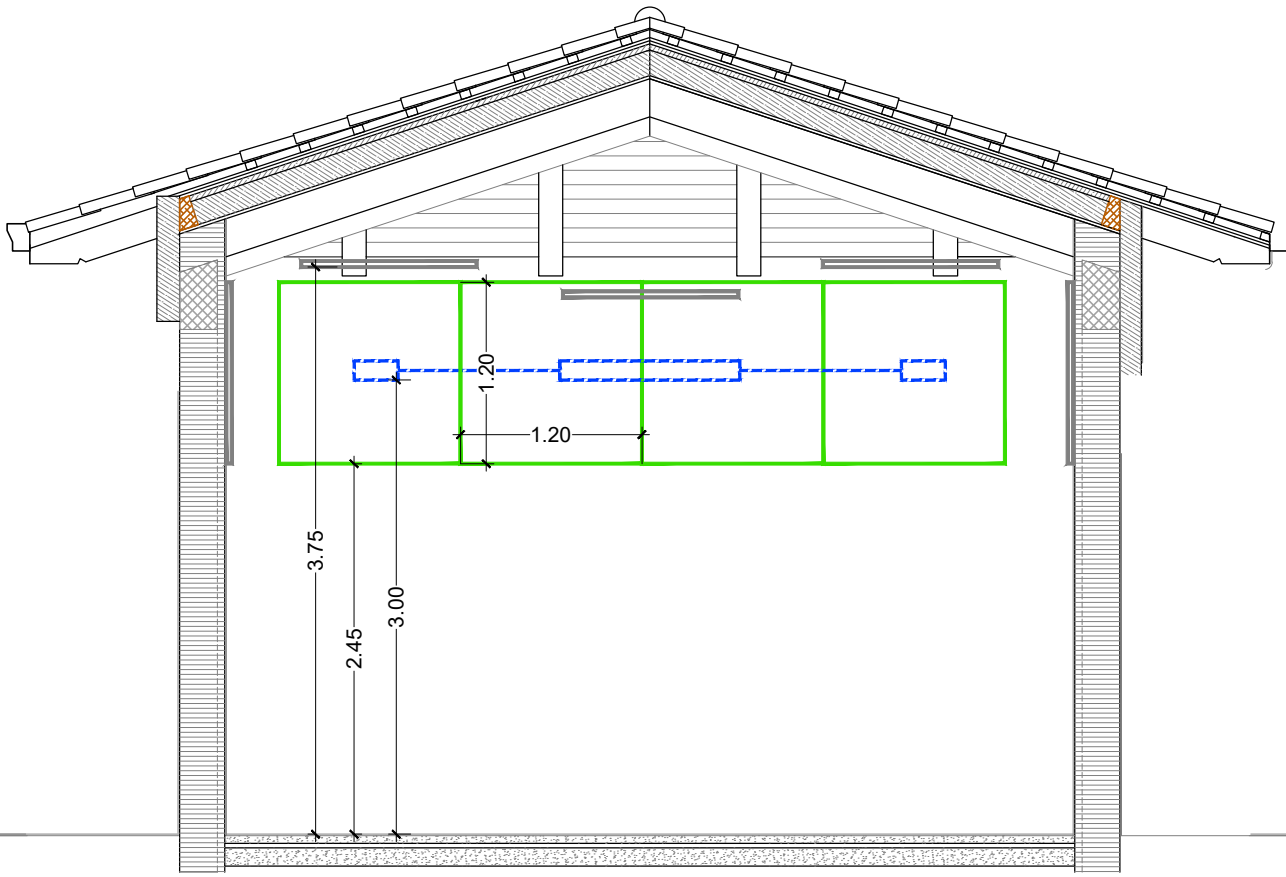
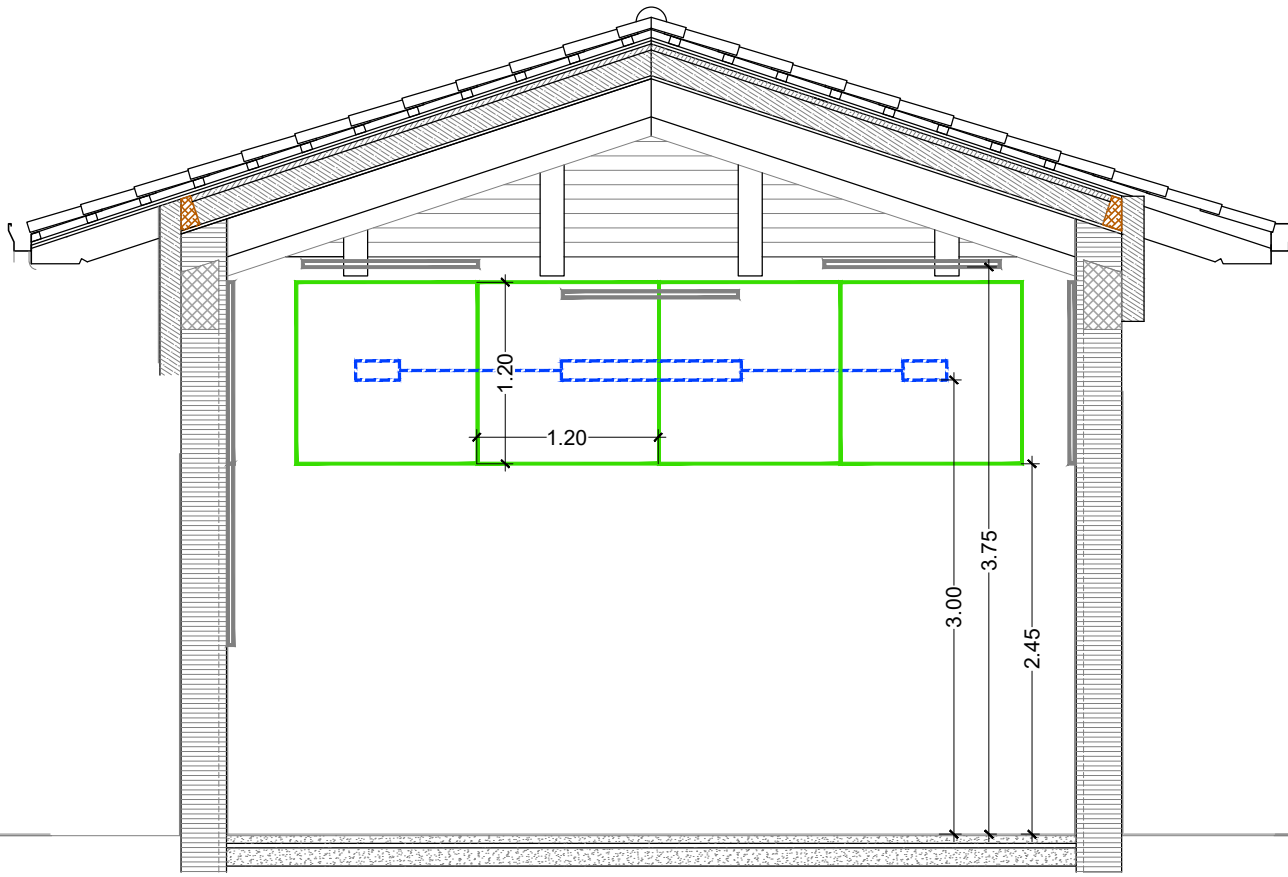

AULA 4 (VERDE)

- n. 18 PANNELLI A PARETE cm 120 x 120 sp. cm 4 (Colore VERDE) per un tot. di mq. 25,92
- n. 2 ISOLE SOSPESE A SOFFITTO "tonde" diametro cm 116 (Colore BIANCO)
- n. 4 ISOLE SOSPESE A SOFFITTO "quadrate" cm 116 x 116 (Colore BIANCO)

