UNIONE DI COMUNI MONTANI

VALCHIUSELLA

REGIONE PIEMONTE - CITTA' METROPOLITANA DI TORINO

PIANO REGOLATORE GENERALE INTERCOMUNALE

APPROVATO CON DGR N° 34-19209 DEL 18/06/1997

ESTENSORI DEL PRGI: ARCH. LINA STEFANIA MUNARI E ARCH. MICHELE GEDDA

VARIANTE STRUTTURALE PER L'ADEGUAMENTO AL PAI RELATIVA AI COMUNI DI :

ALICE SUPERIORE - ISSIGLIO - LUGNACCO PECCO - TRAUSELLA

PROPOSTA TECNICA DEL PROGETTO PRELIMINARE

ISSIGLIO

TAVOLA 1B

SCALA 1 : 5.000

ELEMENTI ORGANIZZATIVI E STRUTTURALI DEL TERRITORIO

ESTENSORE DELLA VARIANTE
Arch. Gian Carlo PAGLIA

IL PRESIDENTE
Dott. Mario MARUBINI

IL SEGRETARIO
Dott. Claudio CALVETTI

IL RESPONSABILE DEL PROCEDIMENTO
Geom. Mara GUAITA

STUDIO ASSOCIATO ARCHITETTI PAGLIA
Via Per Cuceglio, 5 - 10011 Agliè (TO)
via G. Gropello, 4 - Torino
tel. 0124.330136
www.architettipaglia.it

CONFINE COMUNALE

LIMITE DEGLI INSEDIAMENTI STORICI

LIMITI DEL CENTRO ABITATO D.LGS 285/92

LIMITI DI ZONA URBANISTICA

ZONE CON INSEDIAMENTI A PREVALENZA RESIDENZIALE:

RS - ZONE DEGLI INSEDIAMENTI STORICI

RC - ZONE RESIDENZIALI DI COMPLETAMENTO

AREE PUBBLICHE E DI INTERESSE GENERALE:
aree per attrezzature e servizi in insediamenti a prevalenza residenziale

AI - AREE PER L'ISTRUZIONE
A = asilo nido; Sm = scuola materna; Se = scuola elementare; SM = scuola media

AIC - AREE PER ATTREZZATURE DI INTERESSE COMUNE

V - AREE A VERDE PUBBLICO

AS - AREE PER ATTREZZATURE SPORTIVE

P - AREE PER PARCHEGGI PUBBLICI

AREA CIMITERIALE

C CENTRALE IDROELETTRICA DI COMUNITA' MONTANA

aree per la viabilità:

VIABILITA' ESISTENTE

STRADE STERRATE

VIABILITA' PEDONALE IN PROGETTO (LARGHEZZA 1,50 M)

AREE RICETTIVE E RICREATIVE:

VA - AREE VERDI ATTREZZATE

ZONE AGRICOLE:

ZONE AGRICOLE NORMALI

EDIFICI RESIDENZIALI IN ZONA AGRICOLA

AREE CON DESTINAZIONE A GIARDINO O PARCO

VINCOLI

VINCOLO CIMITERIALE VIGENTE E FASCIA DI RISPETTO RELATIVA

FASCE DI RISPETTO IMPIANTI TECNOLOGICI: POZZI

FASCE DI RISPETTO IMPIANTI TECNOLOGICI: DEPURATORI

AREE SPONDALI VINCOLATE EX D.LGS 42/04 ART. 142 COMMA 1° LETT. C

AREE BOSCATE VINCOLATE EX D.LGS 42/04 ART. 142 COMMA 1° LETT. G

VINCOLO IDROGEOLOGICO EX R.D. 3267/1923

IMMOBILI VINCOLATI CON DECRETO MINISTERIALE EX D.LGS 42/04, PARTE II
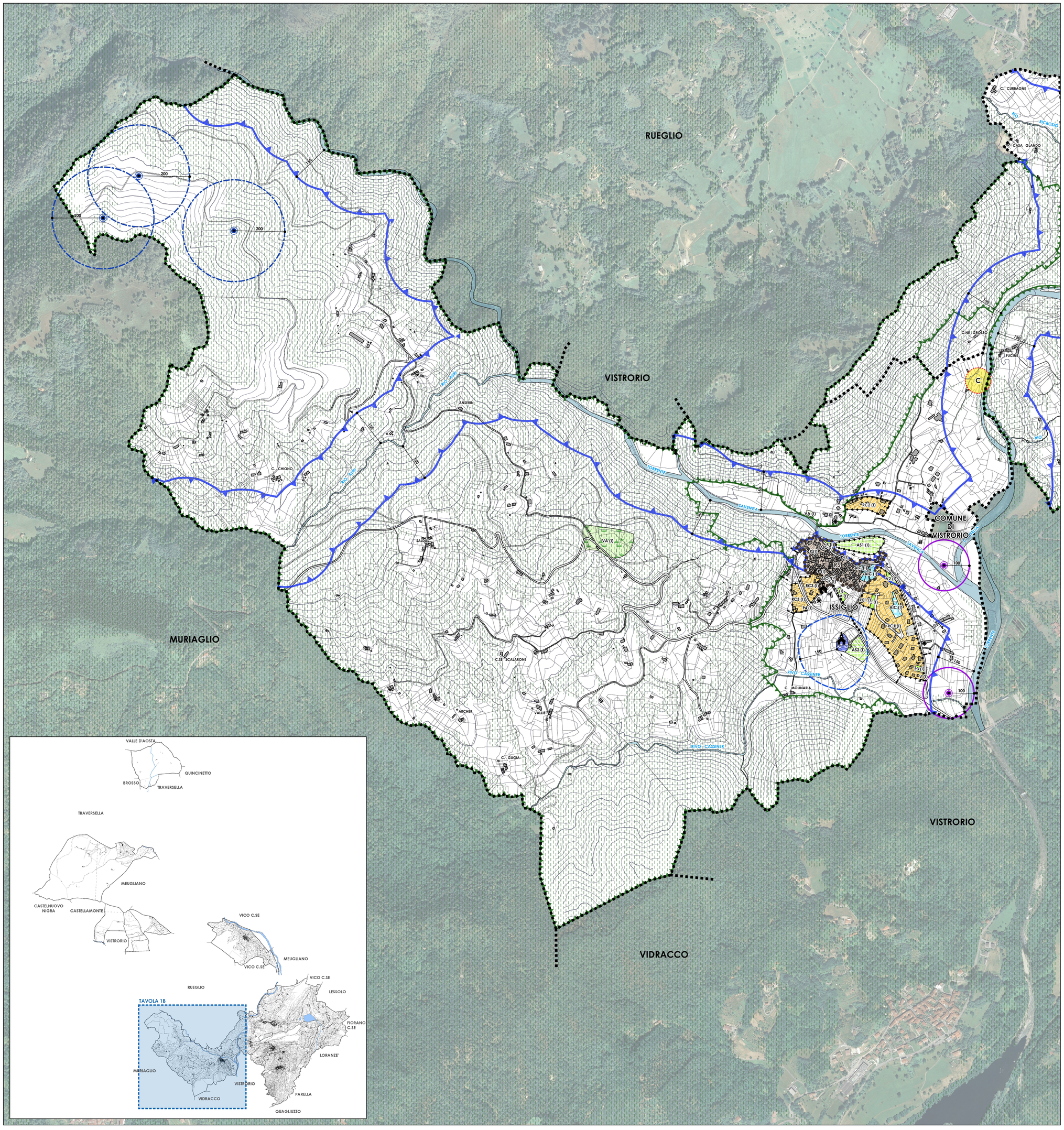
CORSI D'ACQUA