# PLANIMETRIA DI RILIEVO

scala 1:500

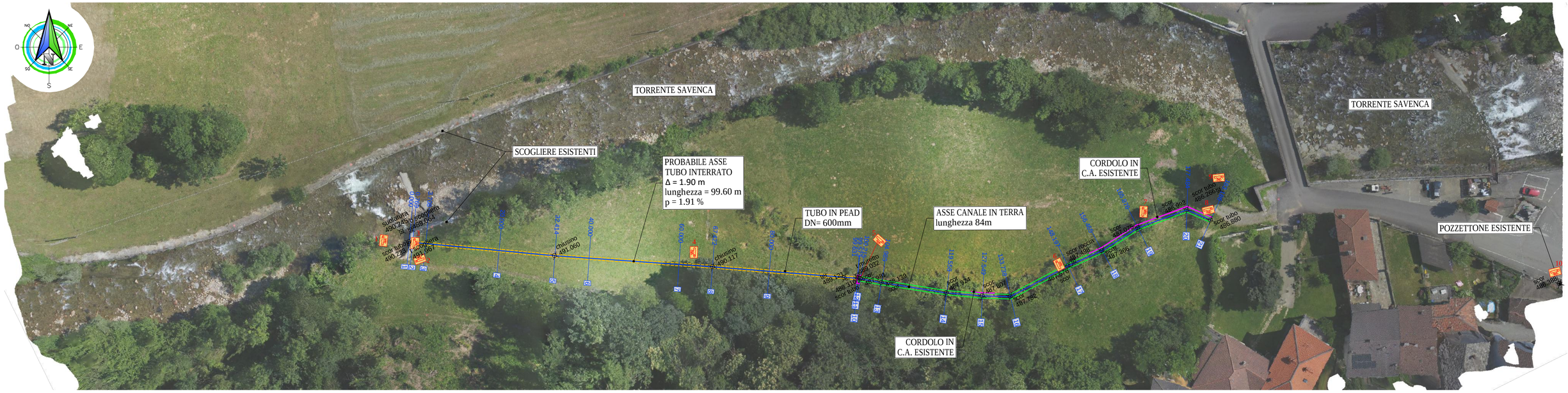

## PROFILO LONGITUDINALE STATO ATTUALE

scala 1:500

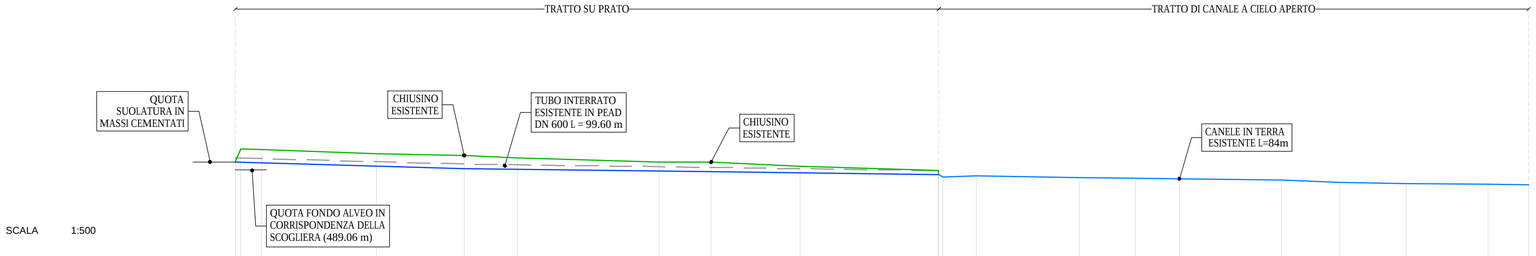


| NUMERO SEZIONI | 12 | 3 | 4 | 5 | 6 | 7 | 8 | 9 | 10 | 13 | 14 | 15 | 16 | 17 | 18 | 19 | 20 | 21 |
|---|---|---|---|---|---|---|---|---|---|---|---|---|---|---|---|---|---|---|
| QUOTE TERRENO | 490.22<br>491.95 | 491.86 | 491.31 | 491.06 | 490.73 | 490.11 | 490.12 | 489.50 | 488.92<br>488.31<br>488.04 | 488.14 | 487.92 | 487.81 | 487.78 | 487.58 | 487.27 | 487.08 | 486.99 | 486.88 |
| DISTANZE PROGRESSIVE | 0.00<br>0.77 | 3.71 | 20.00 | 32.41 | 40.00 | 60.00 | 67.42 | 80.00 | 99.57<<br>99.63<br>100.22 | 104.98 | 119.56 | 127.55 | 133.74 | 148.20 | 156.46 | 165.88 | 177.48 | 183.19 |
| DISTANZE PARZIALI | | 2.94 | 16.29 | 12.41 | 7.59 | 20.00 | 7.42 | 12.58 | 19.57 | 4.77 | 14.57 | 7.99 | 6.19 | 14.46 | 8.27 | 9.41 | 11.61 | 5.70 |
| SCORREVOLE ATTUALE | 490.223 | | | 489.23 | | | 488.77 | | 488.31 | | | | | | | | | |

COMMITTENTE:

REGIONE PIEMONTE

TORINO METROPOLI

COMUNE DI ISSIGLIO

IL RESPONSABILE DEL PROCEDIMENTO:

OGGETTO:

Lavori di manutenzione ordinaria del territorio - P.M.O. ex Comunità Montana Val Chiusella - Manutenzione opera di captazione Torrente Savenca in Comune di Issiglio

LOCALITÀ DELL'INTERVENTO:

COMUNE DI ISSIGLIO

FASE PROGETTUALE:

PROGETTO DEFINITIVO-ESECUTIVO

| REVISIONE | DATA | DESCRIZIONE | REDATTO | VERIFICATO | RIESAMINATO |
|---|---|---|---|---|---|
| 7 | . | . | . | . | . |
| 6 | . | . | . | . | . |
| 5 | . | . | . | . | . |
| 4 | . | . | . | . | . |
| 3 | . | . | . | . | . |
| 2 | . | . | . | . | . |
| 1 | . | . | . | . | . |
| 0 | Novembre 2020 | PROGETTO DEFINITIVO-ESECUTIVO | MA | MVR | GN |

TITOLO:

# PLANIMETRIA DI RILIEVO E PROFILO DI RILIEVO

ARCHIVIO: 5115

FILE N°: TAV.02_PLANIMETRIA_RILIEVO_PROFILO

DATA: Loranzè, Dicembre 2020

TAVOLA N° 02

SCALA: 1:500


STUDIO TECNICO
Ing. GIANLUCA NOASCONO

Sede legale
Via Barengo n.13, 10081
Castellamonte (To)
TEL. +39 348 7227848
e-mail: info.noascono@pec.it
P.IVA 08172840012

Sede operativa
Strada Provinciale 222, n.31
10010 Loranzè (To)
TEL. 0125.1970499
FAX 0125.564014
e-mail: gianluca.noascono@ilquadrifoglio.to.it

PROGETTISTA:
Dott. Ing. Gianluca NOASCONO
N° 8292 Y ALBO INGEGNERI
PROVINCIA DI TORINO

TIMBRO:
ORDINE INGEGNERI DELLA PROVINCIA DI TORINO
Dott. Ing. GIANLUCA NOASCONO n° 8292Y


ALTRA FIGURA:

TIMBRO:

ALTRA FIGURA:

TIMBRO: