



Progetto Green Community Valchiusella "di Acqua e di Pietra".
D.1) Parco Fluviale del Chiusella.
B.5) Recupero Funzionale ed Efficientamento Energetico dell'edificio
utilizzato come Laboratorio di Tutela Ambientale.
CIG 885637A542 - CUP B31G23000250006

PROGETTO ESECUTIVO

COMITANTE Unione di Comuni Montani Valchiusella Via S. Maria Maddalena, 10 10030 VAL DI CRY (TO) Cod. Fisc./Part. IVA: 1182830014	ESPR. Ing. Maria GIUSTINA	PROGETTISTA Studio MO Via S. Maria Maddalena n. 6/3 10030 Valchiusella (TO) Cod. Fisc.: 11828330011 Part. IVA: 11828330011 Tel. 011/242924 info@studio.mo.it studio.mo@studio.mo.it	PROGETTISTA ALTRA ESIGER Via Esercito Montello 10030 Valchiusella (TO)	DATA Giugno 2016	REVISIONI 9 REV./00
CONTRATTO VCHV-ESE-TFM-DI-5-9-000		IMPIANTO TERMICO		TITOLA 9	

	BOILER ELETTRICO
	Chiller
	Splitter

**SCHEMA IMPIANTO RISCALDAMENTO
LABORATORIO DIDATTICO**

scala 1:30

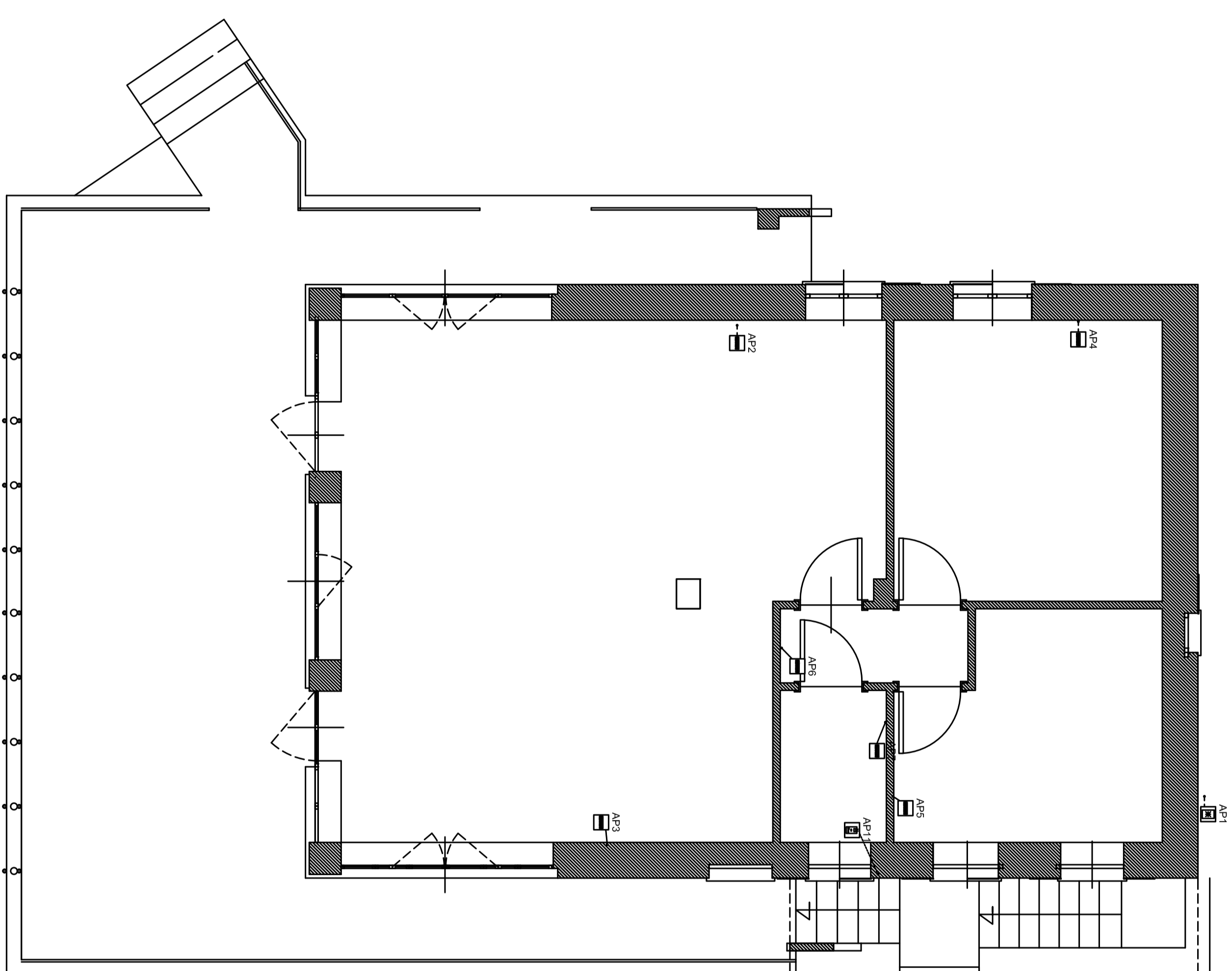

**SCHEMA IMPIANTO RISCALDAMENTO
SERVIZI IGIENICI**

scala 1:30

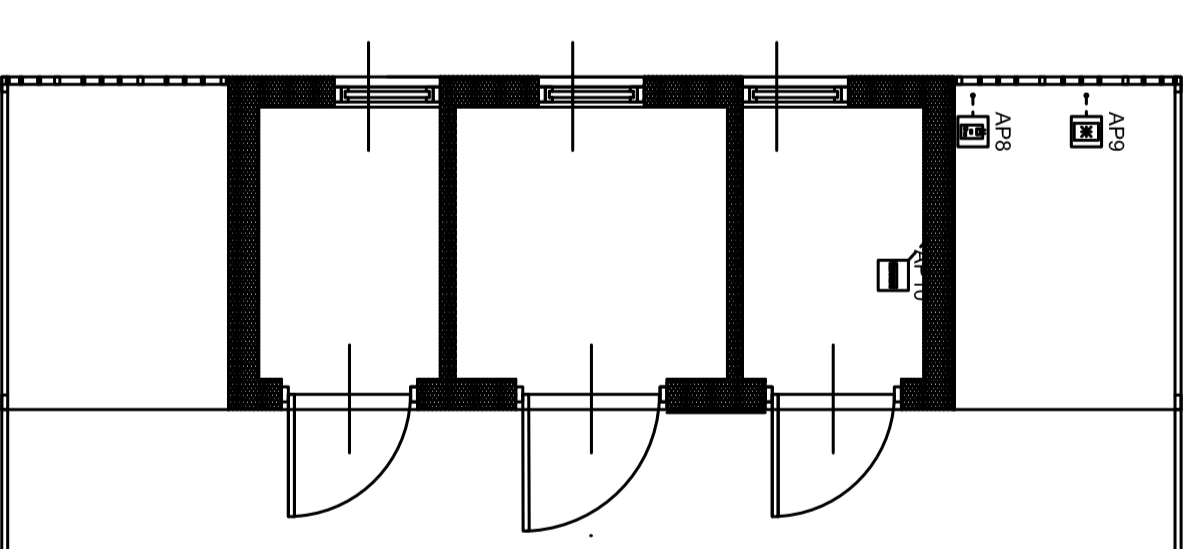

	BOILER ELETTRICO
	Chiller
	Splitter

SCHEMA IMPIANTO RISCALDAMENTO FORESTERIA/INFO POINT

scala 1:25

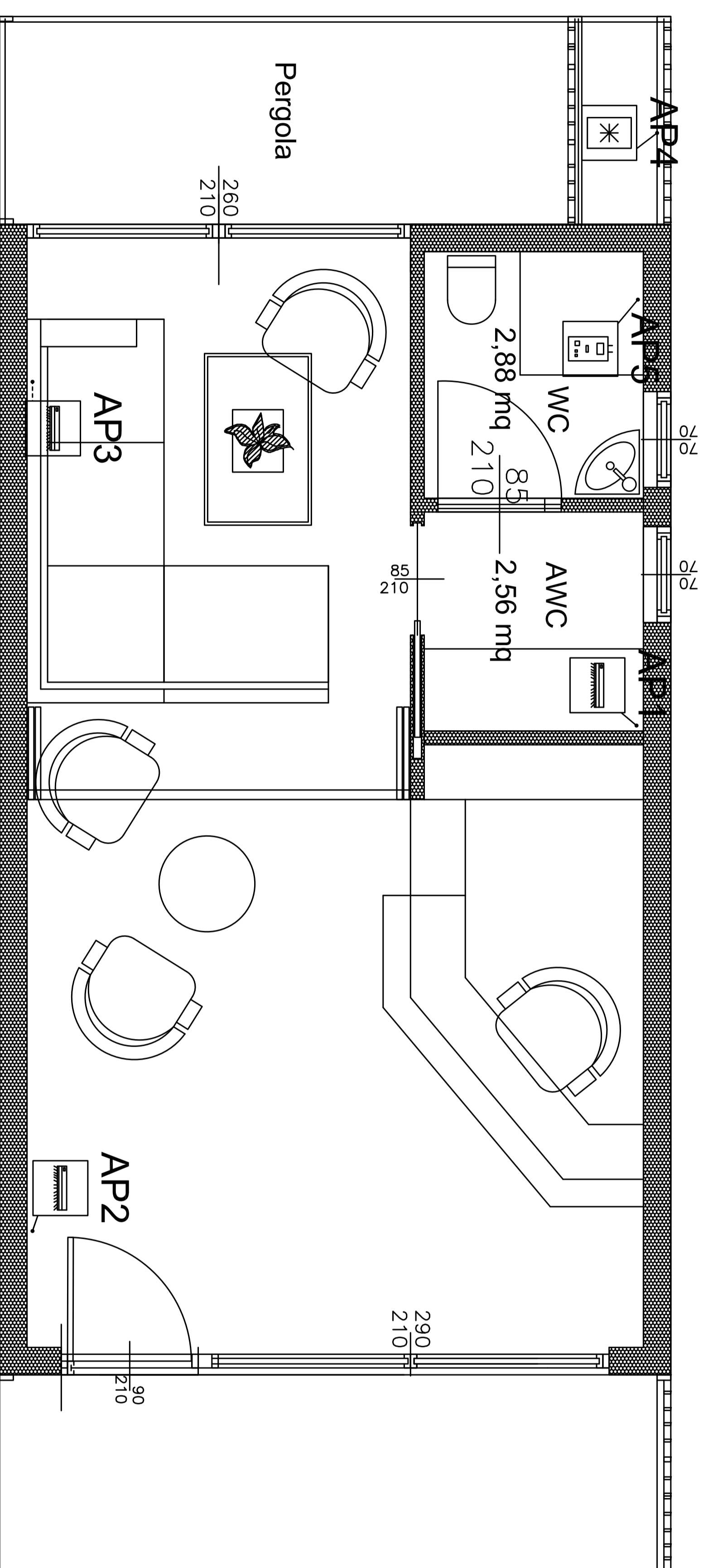

	BOILER ELETTRICO
	Chiller
	Splitter