COMUNE di VALCHIUSA *Città metropolitana di Torino* Largo Gillio, 1 - 10089 Valchiusa (TO) C.F.: 93048770015 P. Iva: 12034490016	Oggetto "PROGETTO DI ALLESTIMENTO DI UNA NUOVA SEDE ARCHIVISTICA NELL'EX MUNICIPIO DI MEUGLIANO" CIG: Z2836A8740		ELABORATI DI PROGETTO PLANIMETRIA INDICATIVA - ATTUALE	
	Data 06 giugno 2022	Aggiornamento 15 dicembre 2022	Scala 1 / 100	Tavola R.001

LEGENDA
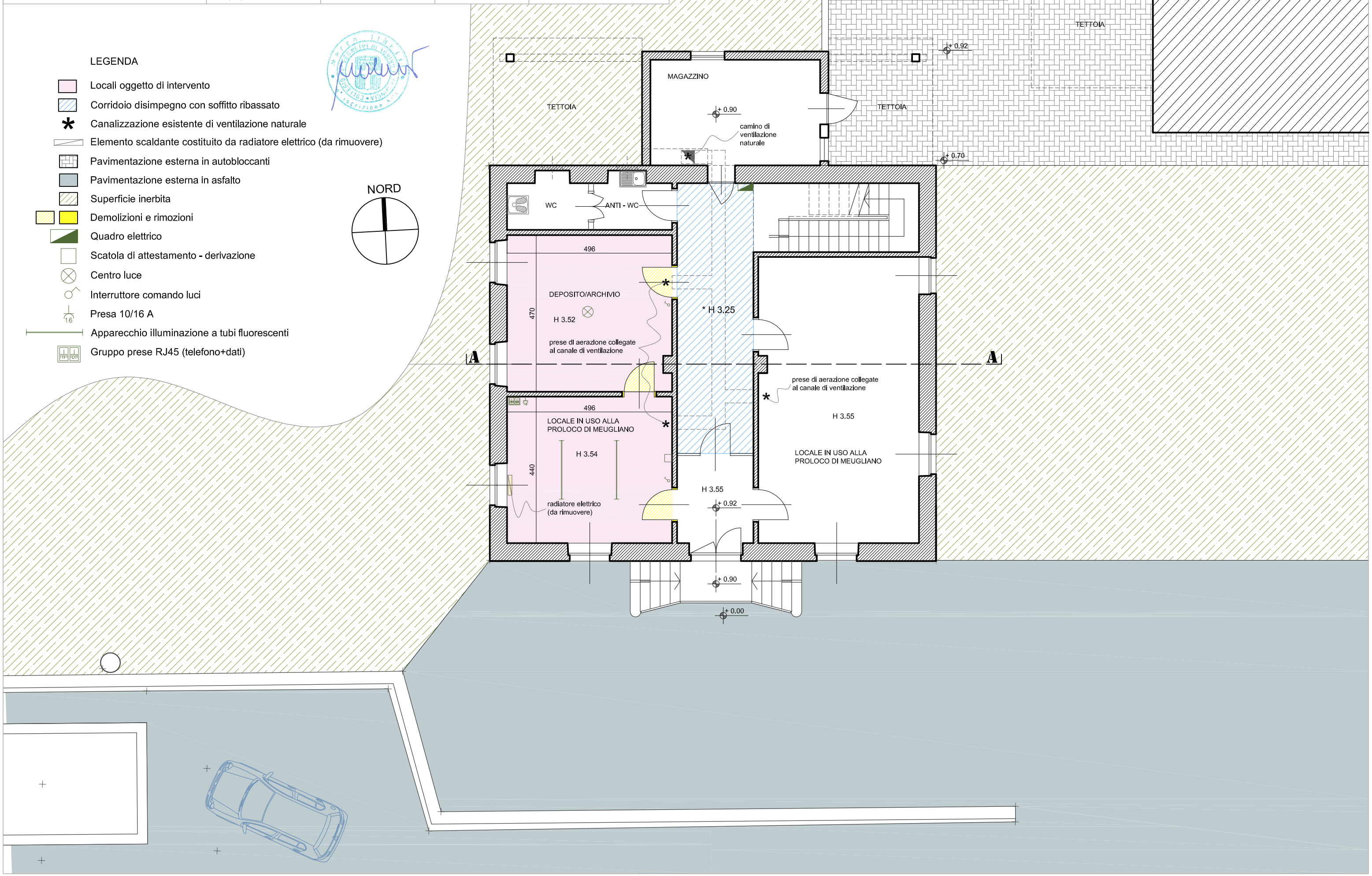
- Locali oggetto di intervento
- Corridoio disimpegno con soffitto ribassato
- * Canalizzazione esistente di ventilazione naturale
- Elemento scaldante costituito da radiatore elettrico (da rimuovere)
- Pavimentazione esterna in autobloccanti
- Pavimentazione esterna in asfalto
- Superficie inerbita
- Demolizioni e rimozioni
- Quadro elettrico
- Scatola di attestamento - derivazione
- Centro luce
- Interruttore comando luci
- Presa 10/16 A
- Apparecchio illuminazione a tubi fluorescenti
- Gruppo prese RJ45 (telefono+dati)